

PLANTA DE FORMAS-LAJE

Armação negativa nível+166,00

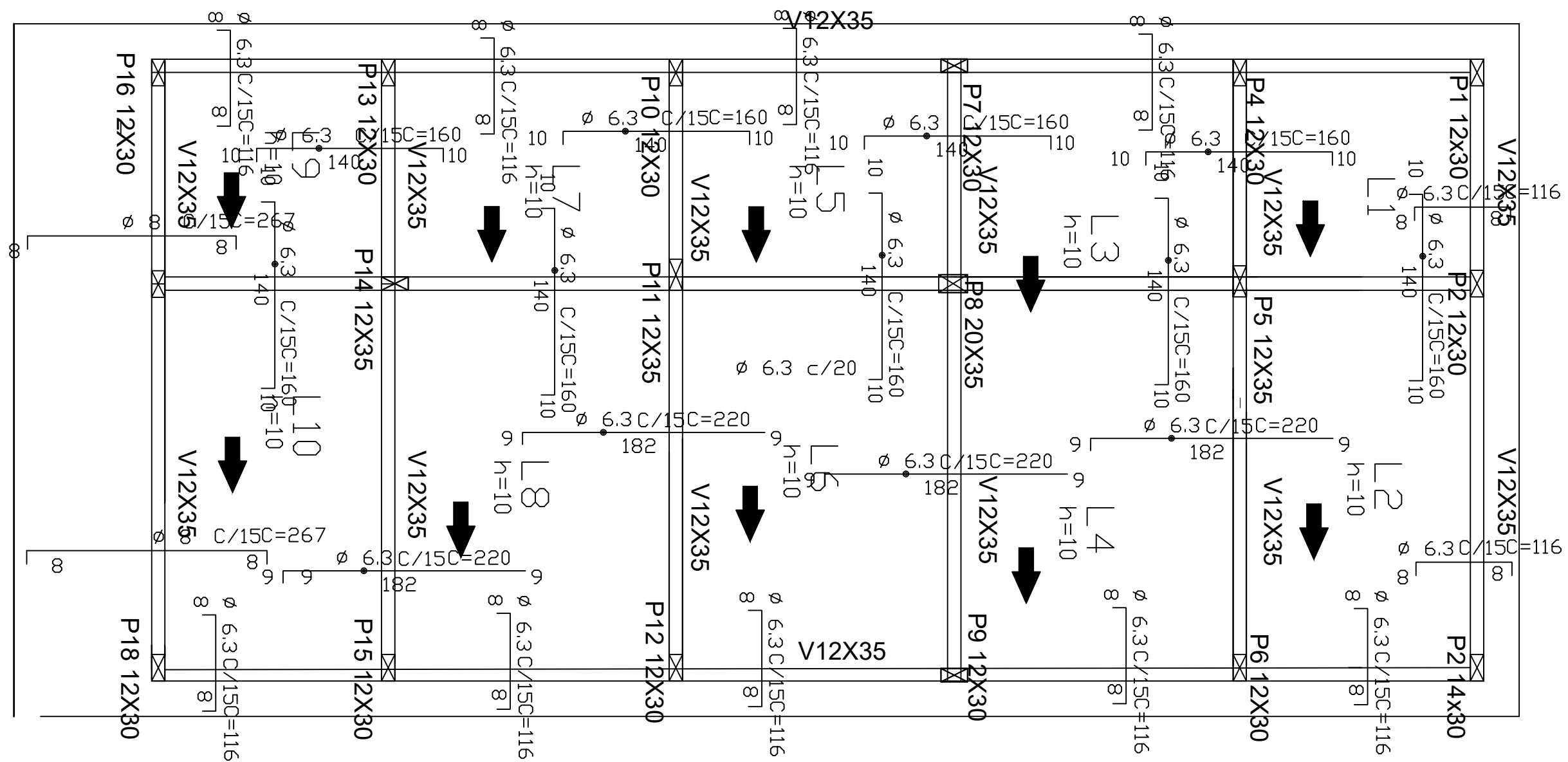

Armação Positiva horizontal nível +166,00

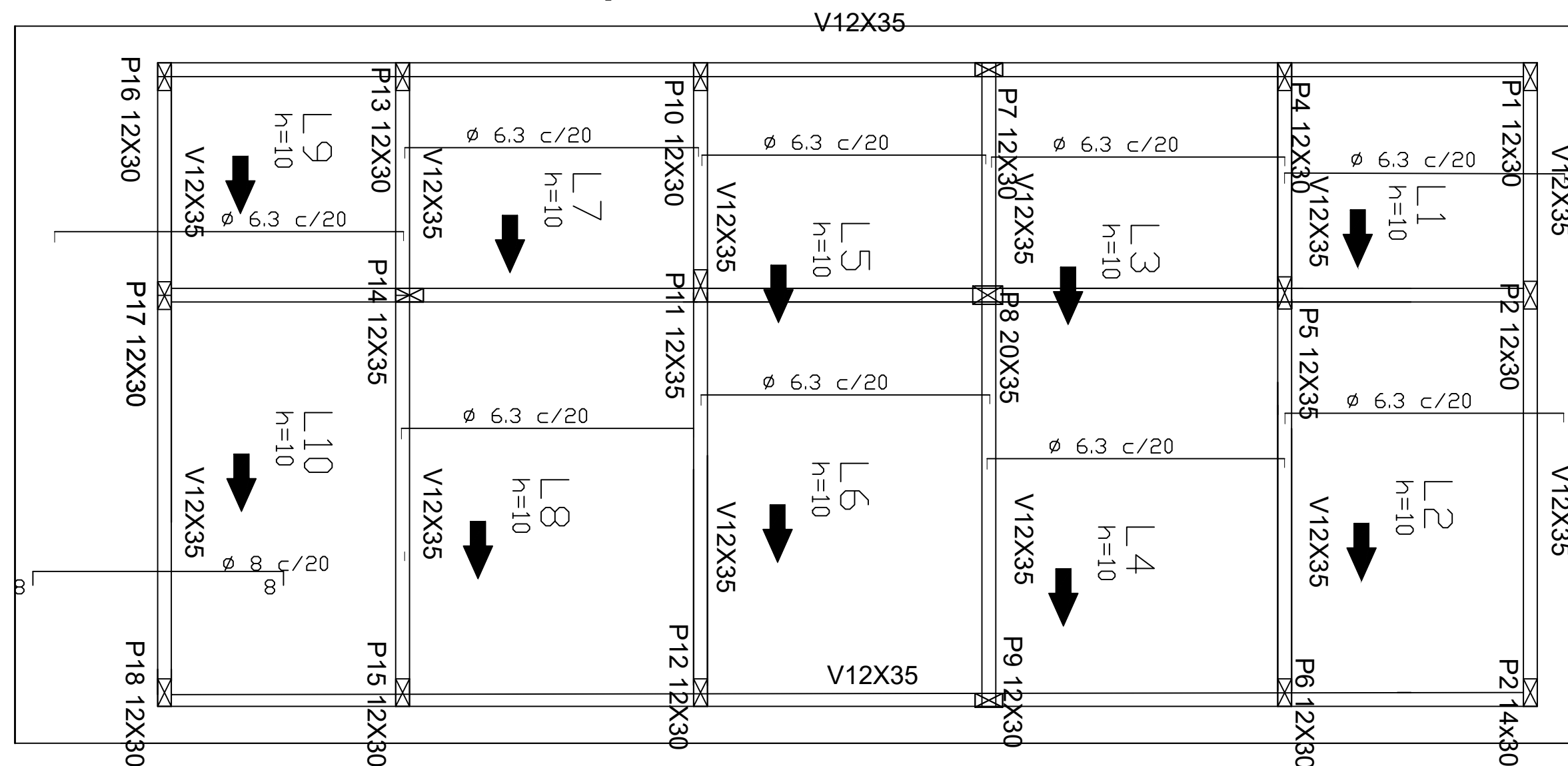

NOTAS:

- 1) MEDIDAS EM CENTÍMETRO, ELEVAÇÕES E COORDENADAS EM METRO, EXCETO ONDE INDICADO.
- 2) MEDIDAS INDICADAS NO DESENHO PREVALECEM SOBRE VALORES OBTIDOS EM ESCALA.
- 3) CONCRETO ESTRUTURAL: $f_{ck} \geq 25\text{MPa}$, FATOR $A/C \leq 0,55$ E MÓDULO DE ELASTICIDADE $E_{ca} \geq 26\text{ GPa}$, AOS 28 DIAS.
- 4) CONCRETO MAGRO: $f_{ck} \geq 10\text{MPa}$.
- 4) COBRIMENTO $\geq 2,5\text{ CM}$

Armação Positiva VERTICAL nível +166,00

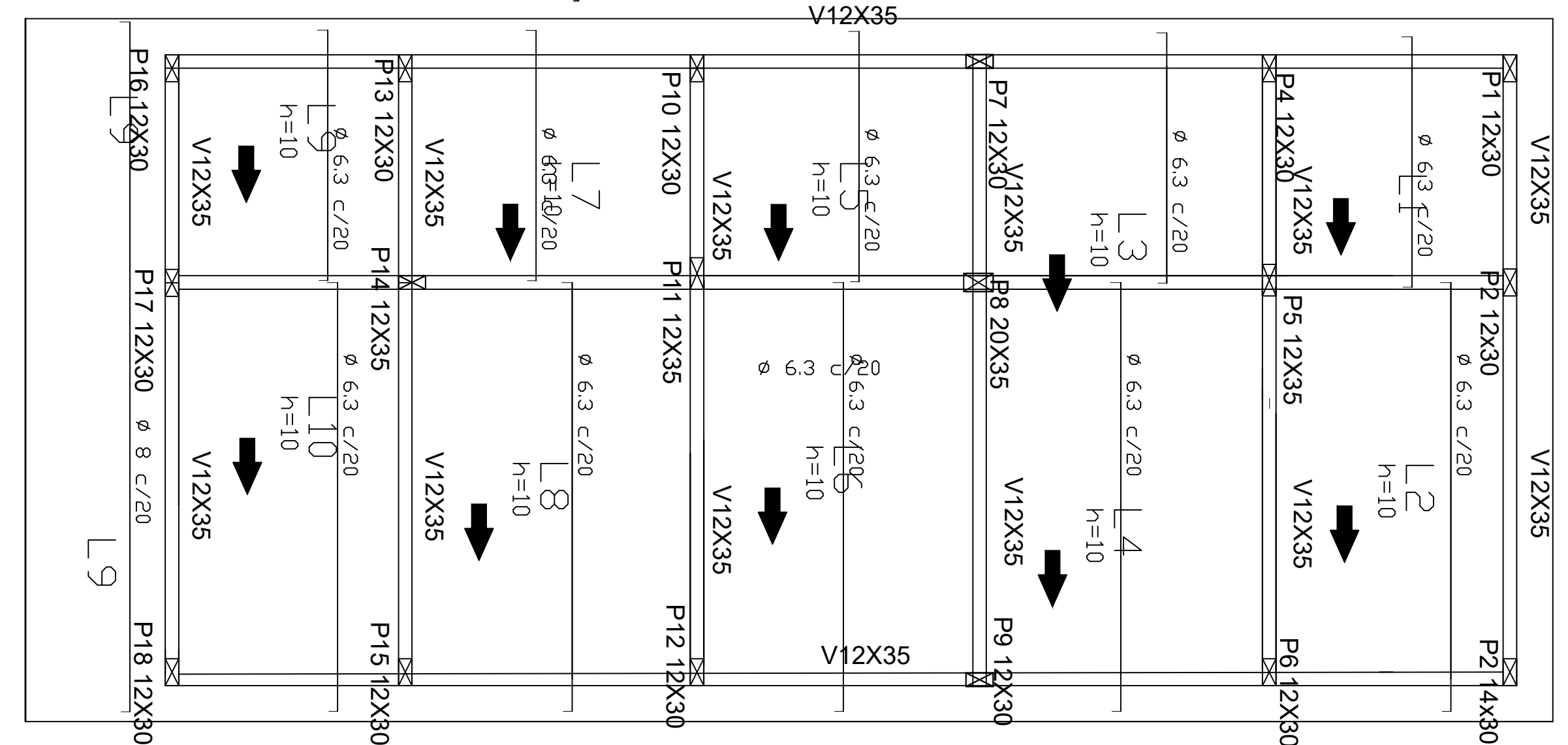

CONSUMO DE AÇO CA 50

DIAMETRO 6.3 MM= 540 KG (10% DE PERDA)

Espaço reservado para o carimbo

PROJETO ESTRUTURAL
MUNICÍPIO DE LARANJAL
SECRETARIA DE OBRAS

RUA ONOFRE SOARES DA SILVA Nº 85- CENTRO-LARANJAL- MG- CEP:36760-000- CNPJ: 17.947.615/0001-80
TEL. (32) 3753 1160 RAMAL - 210

TERRENO	OBRA: EXECUÇÃO DE GINÁSIO DE FISIOTERAPIA		DESENHO: VANESSA MONTES MACHADO	
	LOCALIDADE: RUA MANOEL JOSÉ DA COSTA CENTRO-LARANJAL-MG		CIDADE: LARANJAL	ÁREA : 122,50M²
	Município: LARANJAL - MG			
	PROPRIETÁRIO (A): Prefeitura Municipal de Laranjal			DATA: 02/02/2022
PREFEITO MUNICIPAL: Fernando Gonçalves dos Santos				

ART:

VANESSA MONTES MACHADO
Eng. Civil CREA 70595/MG